

Индивидуальный предприниматель Кузнецова В.Д.  
(ИП Кузнецова В.Д. СРО-П-161-09092010)

Обоснование отклонения от предельных параметров объекта  
«Гараж на три машиноместа с помещениями для персонала» по  
адресу: г. Сыктывкар, ул. Ручейная, 52/4

Схема планировочной организации земельного участка

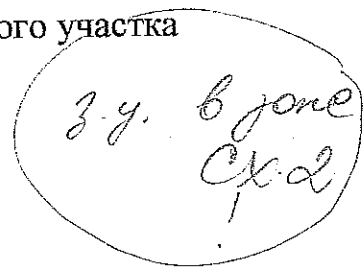

Заказ № 398-2022 от 11.09.2022г.

ИП Кузнецова В.Д. с номером 3703 от 18 июля 2022 года внесен в реестр членов Ассоциации Саморегулируемой организации "МежРегионПроект" (Ассоциация СРО "МРП") с регистрационным номером в Государственном реестре саморегулируемых организаций СРО-П-161-09092010.

Директор



В.Д. Кузнецова

Сыктывкар, 2022

ИП Кузнецова В.Д. с номером 3703 от 18 июля 2022 года внесен в реестр членов Ассоциации Саморегулируемой организации "МежРегионПроект" (Ассоциация СРО "МРП") с регистрационным номером в Государственном реестре саморегулируемых организаций СРО-П-161-09092010.

Основанием на разработку обоснования является задание заказчика.

Материалы по обоснованию отклонения от предельных параметров разработаны на земельный участок с кадастровым номером 11:05:0000000:297. На участке расположен объект капитального строительства "Гараж на три машиноместа с помещениями для персонала" по адресу: г. Сыктывкар, ул. Ручейная, 52/4.

Настоящий раздел содержит:

- Эскизный проект объекта капитального строительства, который предлагается реализовать в случае предоставления разрешения на отклонение от предельных параметров разрешенного строительства;
- Схему планировочной организации земельного участка с указанием мест расположения существующих и намечаемых построек и описанием их основных характеристик.

Согласовано					
Взам. инв. №					
Подп. и дата					
Инв. № подл.					

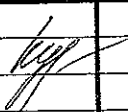
			398-2022		11.09.22	Гараж на три машиноместа с помещениями для персонала по адресу: г. Сыктывкар, ул. Ручейная, 52/4		
Изм.	Колуч.	Лист	№ док.	Подп.	Дата			
Директор		Кузнецова В.Д.				Стадия	Лист	Листов
							1	12
Обоснование отклонения от предельных параметров						ИП Кузнецова В.Д.		

Город Сыктывкар расположен в юго-западной части Республики Коми на левом берегу реки Сысолы в месте впадения в реку Вычегду, в 1003 км к северо - востоку от Москвы по прямой. Протяженность автомобильной дороги от Москвы до Сыктывкара составляет 1331 км.

В геоморфологическом отношении объект расположен во второй надпойменной террасе р. Вычегда.

Климат умеренно - континентальный, лето короткое, зима многоснежная. Климат формируется в условиях малого количества солнечной радиации. Снежный покров является фактором, оказывающим существенное влияние на формирование климата в зимний период, в основном вследствие большой отражательной способности поверхностного снега. Рельеф района расположен в орографической области Вычегдскоо Мезенской равнины. Рельеф равнинный, пологоволнистый, расчлененный развитыми речными долинами. Гидрографическая сеть водных объектов принадлежит бассейну р. Вычегды. Основные, типично равнинные реки Вычегда и Сысола имеют хорошо развитый комплекс террас, в некоторых местах сильно меандрируют, образуя сеть рукавов, стариц, пойменных озер.

В соответствии с СП 14.13330.2011 "Строительство в сейсмических районах" участок расположен в пятой сейсмической зоне.

**Описание и обоснование внешнего и внутреннего облика, улично-дорожная сеть.**

Площадь земельного участка 11:05:0000000:297 составляет 1523,0 кв.м.

Вид разрешенного использования - гараж на три места с помещениями для персонала.

На земельном участке расположен объект "Гараж на три машиноместа с помещениями для персонала" с наружными размерами 17,0x12,6м.

Земельный участок расположен в южной части з. Сыктывкара по ул. Ручейной. Въезд на участок возможен с северной части участка с ул. Ручейной, а также по внутриквартальному проезду с западной части участка по грунтовой дороге.

Участок не огорожен забором.

**Технико - экономические показатели использования земельного участка.**

- Площадь земельного участка - 1523,0 кв.м.

Взам. инв. №	
Подп. и дата	
Инд. № подл.	

Изм.	Кол.	Лист	№ док.	Подп.	Дата

Обоснование отклонения от предельных параметров

Лист  
2



1	Параметры магистральных улиц (поперечный профиль улиц) и минимальное расстояние до жилых зданий от края основной проезжей части принимаются в соответствии с проектами планировки	м	-
2	Минимальный отступ зданий от красной линии	м	8
3	Минимальный отступ зданий до границ земельного участка	м	3
4	Минимальное расстояние от стен зданий дошкольных образовательных и общеобразовательных организаций до красных линий магистральных улиц	м	25
5	Минимальное расстояние между длинными сторонами зданий (для 5-этажных зданий и по 5 м на каждый дополнительный этаж зданий до 14 этажей)	м	25
6	Минимальные разрывы между стенами зданий без окон из жилых комнат	м	6
7	Минимальное расстояние между жилыми, общественными и вспомогательными зданиями промышленных предприятий I и II степени огнестойкости	м	6
8	Минимальное расстояние между жилыми, общественными и вспомогательными зданиями промышленных предприятий I, II, III степени огнестойкости и зданиями III степени огнестойкости	м	8
9	Максимальный процент застройки земельного участка, кроме участков с видом разрешенного использования «улично-дорожная сеть» и «благоустройство территории»	%	60
10	Минимальный размер земельного участка		не подлежит установлению
11	Максимальный размер земельного участка		не подлежит установлению
12	Максимальная высота здания		не подлежит установлению
13	Максимальное количество этажей		14

**Запрашиваемые предельные параметры разрешенного строительства, реконструкции объектов капитального строительства**

Здание "Гараж на три машиноместа с помещениями для персонала" располагается в южной части земельного участка.

Ремонтно-строительными работами предполагается строительство пристройки от основного здания:

с северной части размерами - 9,25x21,7м

с восточной части размерами - 25,4x4,95м

Планируемая пристройка 1 этажная, высотой 6,52 м.

Наружные стены - кирпичные (с северной части), лстк (с восточной части)

Перегородки - кирпичные;

Окна - пластик, стекло;

Ворота - металлические.

Взам. инв. №	
Подп. и дата	
Инв. № подл.	

Изм.	Кол.	Лист	№ док.	Подп.	Дата

Обоснование использования земельного участка

Требуемый минимальный отступ от границ земельного участка - 3,0 метра. При монтаже пристройки расстояние от границ земельного участка составит:

- с восточной стороны - 2,51 м;
- с северной стороны - 37,0 м;
- с западной стороны - 1,40 м;
- с южной стороны - 1,39 м;

Отклонение требуется по несоблюдению предельных параметров отступа 3,0 метра от границ земельного участка на:

- с восточной стороны - 0,49 м;
- с северной стороны - не требуется
- с западной стороны - 1,60 м;
- с южной стороны - 1,61 м;

В сложившейся застройке здание гаража размещено на территории не стесненной застройкой.

С северной стороны от здания располагается трансформаторная подстанция № 237 на расстоянии 11,5 метра. На основании ПУЭ удаленность от трансформаторной подстанции напряжением 10 (6)-20 кВ до окон общественных или жилых помещений составляет не менее 10 м.

С северо-западной стороны от здания проходит линия электропередач 10кВ. Потребуется перенос или согласование с собственником электрических сетей.

В соответствии с требованиями СП 4.13130.2013 "Ограничение распространения пожара на объектах защиты" вокруг здания располагается:

- с западной стороны - проезд шириной 10 метров, за проездом размещены индивидуальные гаражи с кирпичными стенами.
- с южной стороны от здания - на расстоянии 27 метров объект капитального строительства;
- с восточной стороны от участка - на расстоянии 20 метров объект капитального строительства.

Других объектов вокруг гаража не имеется.

В соответствии с таблицей 1 СП 4.13130.2013 противопожарные расстояния соответствуют установленным нормам.

Площадь застройки объектом до ремонтно-строительных работ составляет - 214,2 кв.м. Увеличение площади застройки не превышает

Взам. инв. №	
Подл. и дата	
Инв. № подл.	

Изм.	Колоч.	Лист	№ док.	Подл.	Дата	Обоснование использования земельного участка	Лист
							5

максимальный процент застройки земельного участка в соответствии с требованиями регламента и составит - 530,48 кв.м., что составляет 34,8%.

**Характеристики земельного участка, неблагоприятные для застройки в соответствии с частью 1 статьи 40 Градостроительного кодекса Российской Федерации, в связи с которыми запрашивается разрешение на отклонение от предельных параметров**

В сложившейся застройке объект "Гараж на три машиноместа с помещениями для персонала" располагается в южной части участка.

Участок ровный, без высотных перепадов.

Для практичного использования здания гаража требуется увеличение его площади, путем строительства пристройки.

Противопожарные расстояния и отдаленность размещения других объектов капитального строительства позволяет монтировать пристройку размерами

с северной части - 9,25x21,7м

с восточной части - 25,4x4,95м непосредственно вблизи основного здания, что облегчает ведение основной деятельности на объекте.

### Заключение

В соответствии с частью 1 статьи 40 Градостроительного кодекса РФ считаем возможным размещение объекта "Гараж на три машиноместа с помещениями для посетителей" с заявленными отклонениями от предельных параметров.

Директор



В.Д. Кузнецова

Взам. инв. №	
Подп. и дата	
Инв. № подл.	

Изм.	Кол-во	Лист	№ док.	Подп.	Дата

Обоснование использования земельного участка



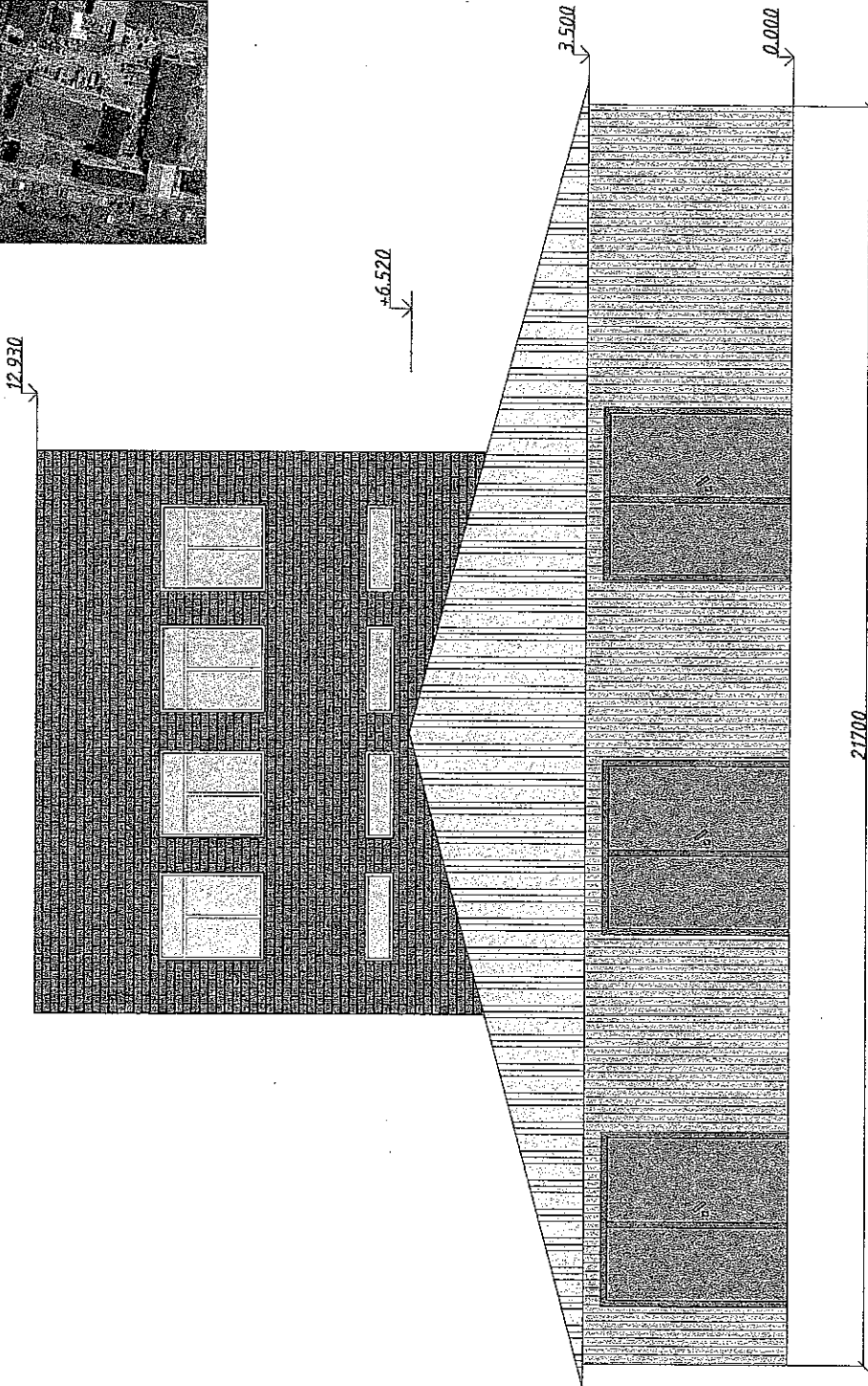

398-2022		Гората на мителановска с парковски път		направена на адреси в Сумаликит,		ул. Булевард, 52/2	
№	Адрес	№	№	№	№	№	№
1	1	2	2	3	3	4	4
2	2	3	3	4	4	5	5
3	3	4	4	5	5	6	6
4	4	5	5	6	6	7	7
5	5	6	6	7	7	8	8
6	6	7	7	8	8	9	9
7	7	8	8	9	9	10	10
8	8	9	9	10	10	11	11
9	9	10	10	11	11	12	12
10	10	11	11	12	12	13	13
11	11	12	12	13	13	14	14
12	12	13	13	14	14	15	15
13	13	14	14	15	15	16	16
14	14	15	15	16	16	17	17
15	15	16	16	17	17	18	18
16	16	17	17	18	18	19	19
17	17	18	18	19	19	20	20
18	18	19	19	20	20	21	21
19	19	20	20	21	21	22	22
20	20	21	21	22	22	23	23
21	21	22	22	23	23	24	24
22	22	23	23	24	24	25	25
23	23	24	24	25	25	26	26
24	24	25	25	26	26	27	27
25	25	26	26	27	27	28	28
26	26	27	27	28	28	29	29
27	27	28	28	29	29	30	30
28	28	29	29	30	30	31	31
29	29	30	30	31	31	32	32
30	30	31	31	32	32	33	33
31	31	32	32	33	33	34	34
32	32	33	33	34	34	35	35
33	33	34	34	35	35	36	36
34	34	35	35	36	36	37	37
35	35	36	36	37	37	38	38
36	36	37	37	38	38	39	39
37	37	38	38	39	39	40	40
38	38	39	39	40	40	41	41
39	39	40	40	41	41	42	42
40	40	41	41	42	42	43	43
41	41	42	42	43	43	44	44
42	42	43	43	44	44	45	45
43	43	44	44	45	45	46	46
44	44	45	45	46	46	47	47
45	45	46	46	47	47	48	48
46	46	47	47	48	48	49	49
47	47	48	48	49	49	50	50
48	48	49	49	50	50	51	51
49	49	50	50	51	51	52	52
50	50	51	51	52	52	53	53
51	51	52	52	53	53	54	54
52	52	53	53	54	54	55	55
53	53	54	54	55	55	56	56
54	54	55	55	56	56	57	57
55	55	56	56	57	57	58	58
56	56	57	57	58	58	59	59
57	57	58	58	59	59	60	60
58	58	59	59	60	60	61	61
59	59	60	60	61	61	62	62
60	60	61	61	62	62	63	63
61	61	62	62	63	63	64	64
62	62	63	63	64	64	65	65
63	63	64	64	65	65	66	66
64	64	65	65	66	66	67	67
65	65	66	66	67	67	68	68
66	66	67	67	68	68	69	69
67	67	68	68	69	69	70	70
68	68	69	69	70	70	71	71
69	69	70	70	71	71	72	72
70	70	71	71	72	72	73	73
71	71	72	72	73	73	74	74
72	72	73	73	74	74	75	75
73	73	74	74	75	75	76	76
74	74	75	75	76	76	77	77
75	75	76	76	77	77	78	78
76	76	77	77	78	78	79	79
77	77	78	78	79	79	80	80
78	78	79	79	80	80	81	81
79	79	80	80	81	81	82	82
80	80	81	81	82	82	83	83
81	81	82	82	83	83	84	84
82	82	83	83	84	84	85	85
83	83	84	84	85	85	86	86
84	84	85	85	86	86	87	87
85	85	86	86	87	87	88	88
86	86	87	87	88	88	89	89
87	87	88	88	89	89	90	90
88	88	89	89	90	90	91	91
89	89	90	90	91	91	92	92
90	90	91	91	92	92	93	93
91	91	92	92	93	93	94	94
92	92	93	93	94	94	95	95
93	93	94	94	95	95	96	96
94	94	95	95	96	96	97	97
95	95	96	96	97	97	98	98
96	96	97	97	98	98	99	99
97	97	98	98	99	99	100	100
98	98	99	99	100	100	101	101
99	99	100	100	101	101	102	102
100	100	101	101	102	102	103	103
101	101	102	102	103	103	104	104
102	102	103	103	104	104	105	105
103	103	104	104	105	105	106	106
104	104	105	105	106	106	107	107
105	105	106	106	107	107	108	108
106	106	107	107	108	108	109	109
107	107	108	108	109	109	110	110
108	108	109	109	110	110	111	111
109	109	110	110	111	111	112	112
110	110	111	111	112	112	113	113
111	111	112	112	113	113	114	114
112	112	113	113	114	114	115	115
113	113	114	114	115	115	116	116
114	114	115	115	116	116	117	117
115	115	116	116	117	117	118	118
116	116	117	117	118	118	119	119
117	117	118	118	119	119	120	120
118	118	119	119	120	120	121	121
119	119	120	120	121	121	122	122
120	120	121	121	122	122	123	123
121	121	122	122	123	123	124	124
122	122	123	123	124	124	125	125
123	123	124	124	125	125	126	126
124	124	125	125	126	126	127	127
125	125	126	126	127	127	128	128
126	126	127	127	128	128	129	129
127	127	128	128	129	129	130	130
128	128	129	129	130	130	131	131
129	129	130	130	131	131	132	132
130	130	131	131	132	132	133	133
131	131	132	132	133	133	134	134
132	132	133	133	134	134	135	135
133	133	134	134	135	135	136	136
134	134	135	135	136	136	137	137
135	135	136	136	137	137	138	138
136	136	137	137	138	138	139	139
137	137	138	138	139	139	140	140
138	138	139	139	140	140	141	141
139	139	140	140	141	141	142	142
140	140	141	141	142	142	143	143
141	141	142	142	143	143	144	144
142	142	143	143	144	144	145	145
143	143	144	144	145	145	146	146
144	144	145	145	146	146	147	147
145	145	146	146	147	147	148	148
146	146	147	147	148	148	149	149
147	147	148	148	149	149	150	150
148	148	149	149	150	150	151	151
149	149	150	150	151	151	152	152
150	150	151	151	152	152	153	153
151	151	152	152	153	153	154	154
152	152	153	153	154	154	155	155
153	153	154	154	155	155	156	156
154	154	155	155	156	156	157	157
155	155	156	156	157	157	158	158
156	156	157	157	158	158	159	159
157	157	158	158	159	159	160	160
158	158	159	159	160	160	161	161
159	159	160	160	161	161	162	162
160	160	161	161	162	162	163	163
161	161	162	162	163	163	164	164
162	162	163	163	164	164	165	165
163	163	164	164				



±12.930

8.480

0.000

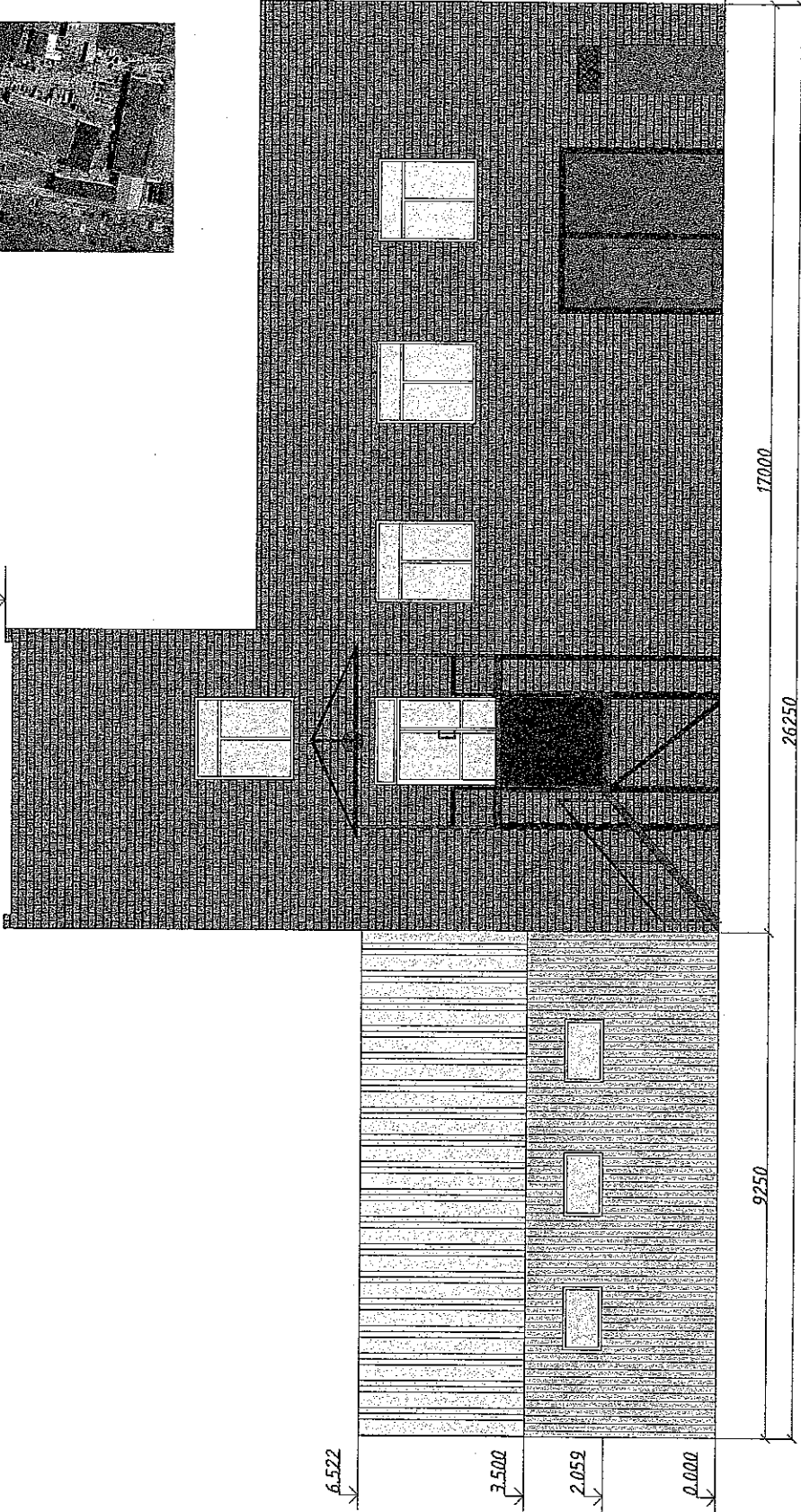

308-2022			
Гараж на припозволение с ограниченими для персонала по адресу: г. Сметливор, ул. Руденко, 31/1А			
№ п/п	№ инв.	№ кв.	№ кв.
№ п/п	№ инв.	№ кв.	№ кв.
1			
2			
3			
4			
5			
6			
7			
8			
9			
10			
11			
12			
13			
14			
15			
16			
17			
18			
19			
20			
21			
22			
23			
24			
25			
26			
27			
28			
29			
30			
31			
32			
33			
34			
35			
36			
37			
38			
39			
40			
41			
42			
43			
44			
45			
46			
47			
48			
49			
50			
51			
52			
53			
54			
55			
56			
57			
58			
59			
60			
61			
62			
63			
64			
65			
66			
67			
68			
69			
70			
71			
72			
73			
74			
75			
76			
77			
78			
79			
80			
81			
82			
83			
84			
85			
86			
87			
88			
89			
90			
91			
92			
93			
94			
95			
96			
97			
98			
99			
100			

Фасад 3

ИП Курьянова В.Д.

Исполнитель	Сметчик	Инженер	Архитектор

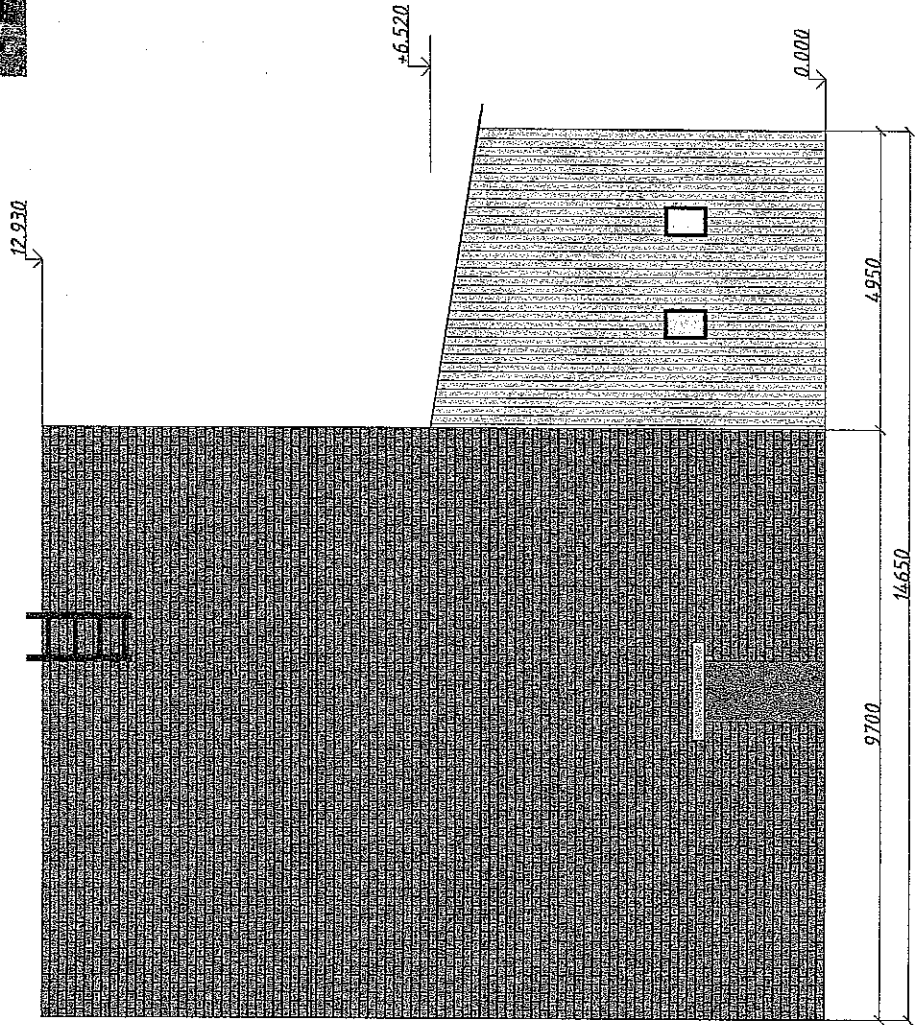

390-2022									
Горж на приназначаване с потенциални для персонала по адресу: ул. Ручейки, 15									
№	№	№	№	№	№	№	№	№	№
№	№	№	№	№	№	№	№	№	№
1									
2									
3									
4									
5									
6									
7									
8									
9									
10									
11									
12									
13									
14									
15									
16									
17									
18									
19									
20									
21									
22									
23									
24									
25									
26									
27									
28									
29									
30									
31									
32									
33									
34									
35									
36									
37									
38									
39									
40									
41									
42									
43									
44									
45									
46									
47									
48									
49									
50									
51									
52									
53									
54									
55									
56									
57									
58									
59									
60									
61									
62									
63									
64									
65									
66									
67									
68									
69									
70									
71									
72									
73									
74									
75									
76									
77									
78									
79									
80									
81									
82									
83									
84									
85									
86									
87									
88									
89									
90									
91									
92									
93									
94									
95									
96									
97									
98									
99									
100									

Всего 4

ИП Буричеве в.д.

№	Имя	Подпись	Дата
1			
2			
3			
4			
5			
6			
7			
8			
9			
10			
11			
12			
13			
14			
15			
16			
17			
18			
19			
20			
21			
22			
23			
24			
25			
26			
27			
28			
29			
30			
31			
32			
33			
34			
35			
36			
37			
38			
39			
40			
41			
42			
43			
44			
45			
46			
47			
48			
49			
50			
51			
52			
53			
54			
55			
56			
57			
58			
59			
60			
61			
62			
63			
64			
65			
66			
67			
68			
69			
70			
71			
72			
73			
74			
75			
76			
77			
78			
79			
80			
81			
82			
83			
84			
85			
86			
87			
88			
89			
90			
91			
92			
93			
94			
95			
96			
97			
98			
99			
100			

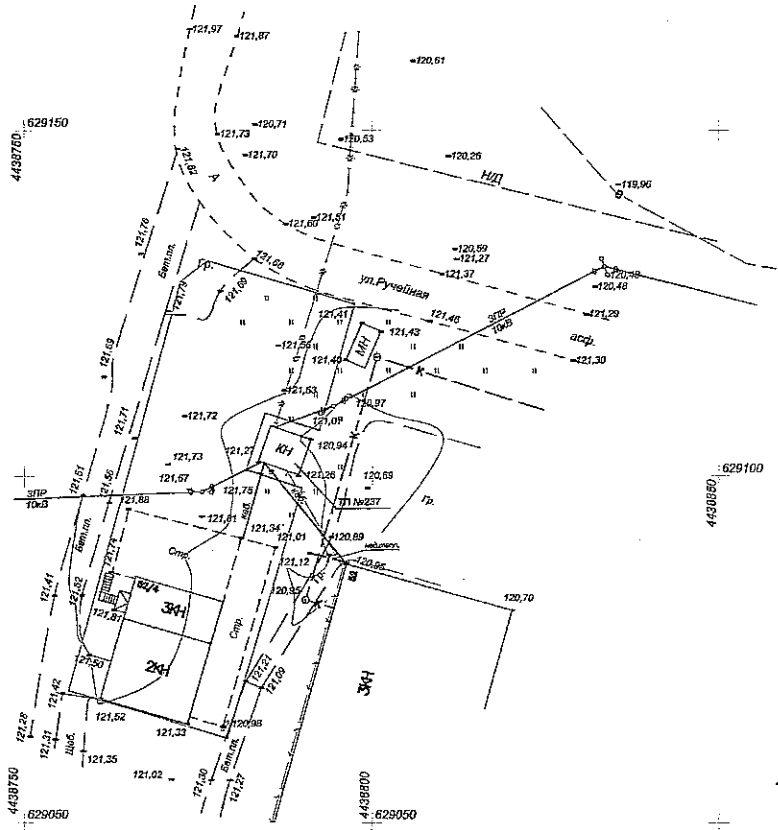

План топографической съемки  
М 1 : 1000

Согласовано	
Инв. № подл	Подпись и дата
Взам инв №	





Изм.	Лист	№ докум.	Подп.	Дата
------	------	----------	-------	------

Ситуационный план

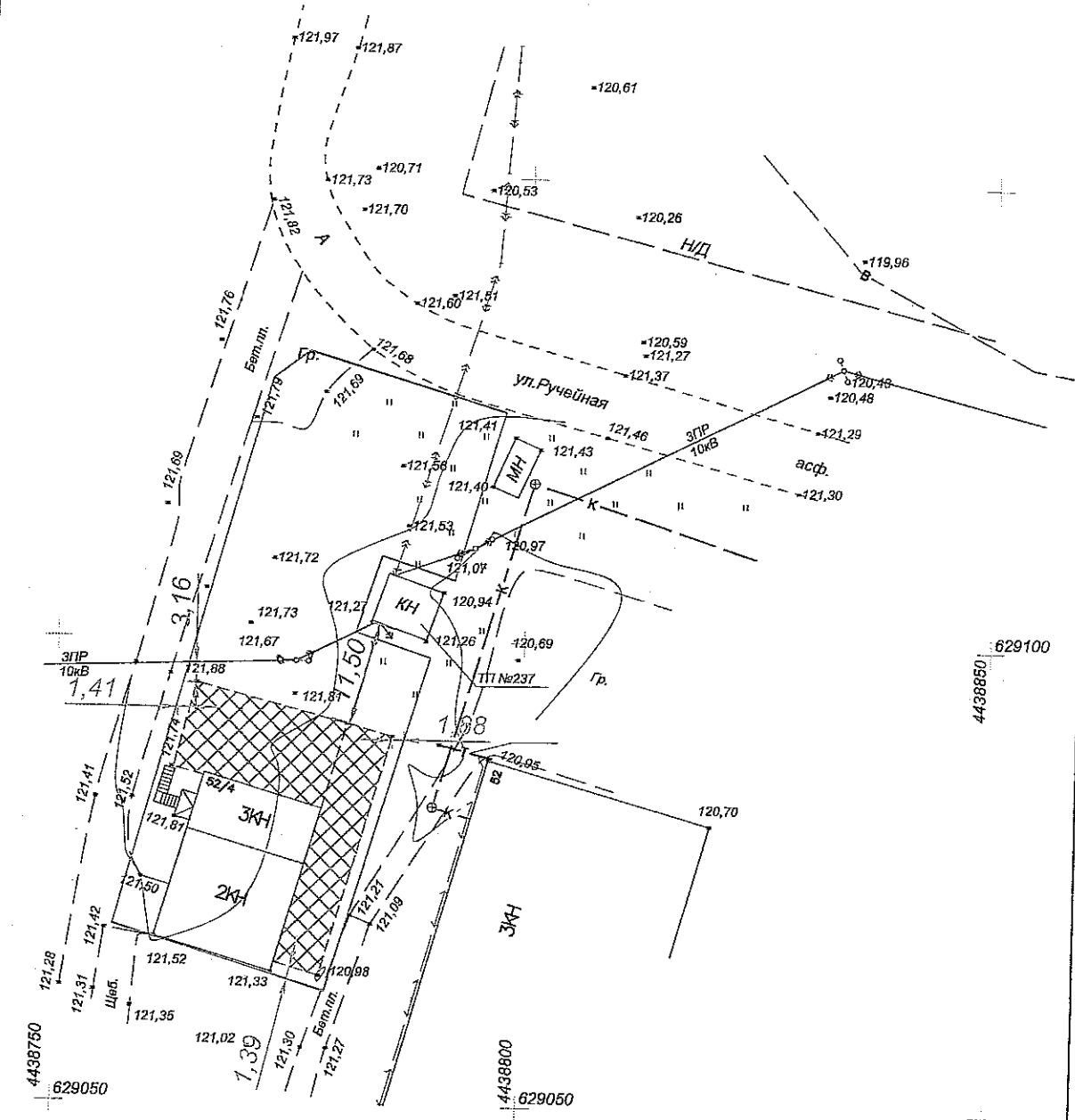
Лист
11

Формат А4



-  граница земельного участка
-  существующий гараж на три машиноместа
-  пристраиваемая часть
-  2,48 расстояние до границы земельного участка
-  2,48 расстояние до инженерных сетей

Инв. № подл	Подпись и дата	Взам инв №	Согласовано	
Изм.	Лист	№ докум.	Подп.	Дата

Схема планировочной организации земельного участка

Лист  
12

УТВЕРЖДЕНА  
приказом Федеральной службы  
по экологическому, технологическому  
и атомному надзору  
от 4 марта 2019 г. N 86

## ВЫПИСКА ИЗ РЕЕСТРА ЧЛЕНОВ САМОРЕГУЛИРУЕМОЙ ОРГАНИЗАЦИИ

«18» июля 2022 г.

№ 0000000000000000000003539

Ассоциация Саморегулируемая организация «МежРегионПроект»  
(Ассоциация СРО «МРП»)

СРО, основанные на членстве лиц, осуществляющих подготовку проектной документации  
197198, г. Санкт-Петербург, Большой проспект П.С., д. 18, лит. А, пом. 17-Н, оф. 55,  
<http://www.sro-mrp.ru>, [info@sro-mrp.ru](mailto:info@sro-mrp.ru)

Регистрационный номер в государственном реестре саморегулируемых организаций  
СРО-П-161-09092010

выдана Индивидуальному предпринимателю Кузнецова Виктория Дмитриевна

Наименование	Сведения
<b>1. Сведения о члене саморегулируемой организации:</b>	
1.1. Полное и (в случае, если имеется) сокращенное наименование юридического лица или фамилия, имя, (в случае, если имеется) отчество индивидуального предпринимателя	Индивидуальный предприниматель Кузнецова Виктория Дмитриевна
1.2. Идентификационный номер налогоплательщика (ИНН)	112104338414
1.3. Основной государственный регистрационный номер (ОГРН) или основной государственный регистрационный номер индивидуального предпринимателя (ОГРНИП)	322112100013852
1.4. Адрес места нахождения юридического лица	167009, РОССИЯ, Республика Коми, г. Сыктывкар, ул. 5 линия, д. 1, кв. 1
1.5. Место фактического осуществления деятельности (только для индивидуального предпринимателя)	Г. СЫКТЫВКАР
<b>2. Сведения о членстве индивидуального предпринимателя или юридического лица в саморегулируемой организации:</b>	
2.1. Регистрационный номер члена в реестре членов саморегулируемой организации	3703
2.2. Дата регистрации юридического лица или индивидуального предпринимателя в реестре членов саморегулируемой организации (число, месяц, год)	18 июля 2022
2.3. Дата (число, месяц, год) и номер решения о приеме в члены саморегулируемой организации	18 июля 2022



Наименование	Сведения	
2.4. Дата вступления в силу решения о приеме в члены саморегулируемой организации (число, месяц, год)	18 июля 2022 г.	
2.5. Дата прекращения членства в саморегулируемой организации (число, месяц, год)	---	
2.6. Основания прекращения членства в саморегулируемой организации	---	
<b>3. Сведения о наличии у члена саморегулируемой организации права выполнения работ:</b>		
3.1. Дата, с которой член саморегулируемой организации имеет право выполнять инженерные изыскания, осуществлять <b>подготовку проектной документации</b> , строительство, реконструкцию, капитальный ремонт, снос объектов капитального строительства по договору подряда на выполнение инженерных изысканий, <b>подготовку проектной документации</b> , по договору строительного подряда, по договору подряда на осуществление сноса (нужное выделить):		
в отношении объектов капитального строительства (кроме особо опасных, технически сложных и уникальных объектов, объектов использования атомной энергии)	в отношении особо опасных, технически сложных и уникальных объектов капитального строительства (кроме объектов использования атомной энергии)	в отношении объектов использования атомной энергии
18 июля 2022 г.	---	---
3.2. Сведения об уровне ответственности члена саморегулируемой организации по обязательствам по договору подряда на выполнение инженерных изысканий, <b>подготовку проектной документации</b> , по договору строительного подряда, по договору подряда на осуществление сноса, и стоимости работ по одному договору, в соответствии с которым указанным членом внесен взнос в компенсационный фонд возмещения вреда (нужное выделить):		
а) первый	Есть	стоимость работ по договору не превышает 25 000 000 рублей
б) второй	---	стоимость работ по договору не превышает 50 000 000 рублей
в) третий	---	стоимость работ по договору не превышает 300 000 000 рублей
г) четвертый	---	стоимость работ по договору составляет 300 000 000 рублей и более
д) пятый	---	---
е) простой	---	---
3.3. Сведения об уровне ответственности члена саморегулируемой организации по обязательствам по договору подряда на выполнение инженерных изысканий, <b>подготовку проектной документации</b> , по договору строительного подряда, по договору подряда на осуществление сноса, заключенным с использованием конкурентных способов заключения договоров, и предельному размеру обязательств по таким договорам, в соответствии с которым указанным членом внесен взнос в компенсационный фонд обеспечения договорных обязательств (нужное выделить):		

Наименование		Сведения
а) первый	---	предельный размер обязательств по договорам не превышает 25 000 000 рублей
б) второй	---	предельный размер обязательств по договорам не превышает 50 000 000 рублей
в) третий	---	предельный размер обязательств по договорам не превышает 300 000 000 рублей
г) четвертый	---	предельный размер обязательств по договорам составляет 300 000 000 рублей и более
д) пятый	---	---

4. Сведения о приостановлении права выполнять инженерные изыскания, осуществлять **подготовку проектной документации**, строительство, реконструкцию, капитальный ремонт, снос объектов капитального строительства:

4.1. Дата, с которой приостановлено право выполнения работ (число, месяц, год)	---
4.2. Срок, на который приостановлено право выполнения работ	---

Исполнительный директор



А.Ю. Базаров

М.П.